

### OBERDECK

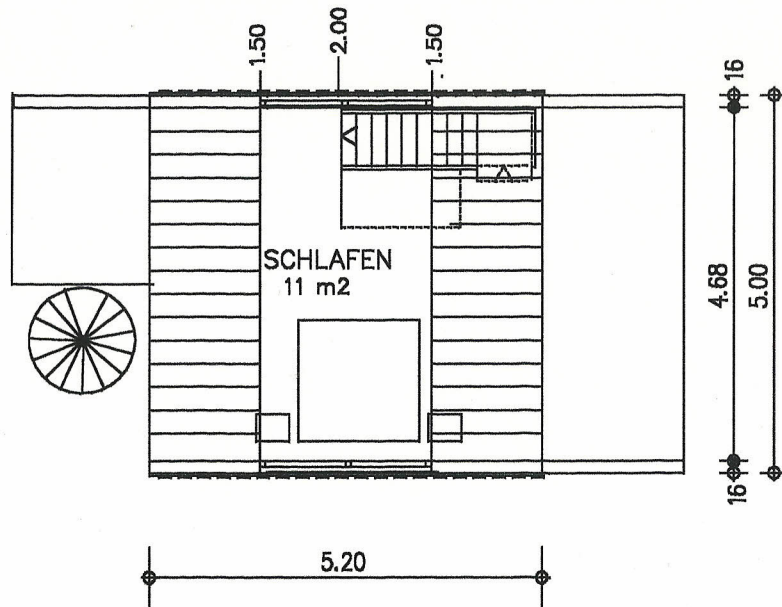

### UNTERDECK

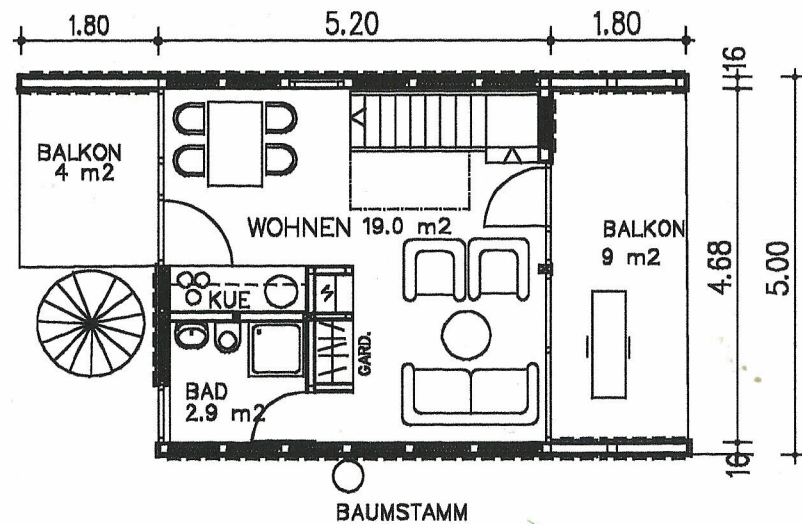

BAUSACHE	5 Baumhäuser Zaberfeld Ehmetsklinge
BAUHERRIN	Silvia Sloboda 74374 Zaberfeld Seestrasse 54/3
ARCHITEKT	Dipl.-Ing. Kurt Bosch 74374 Zaberfeld Im Dachsbau 26
ZEICHNUNG	Unterdeck M 1:100 gefertigt 14.4.2016
Unterschriften	Datum 17.7.2017
	Bauherrin
	Architekt

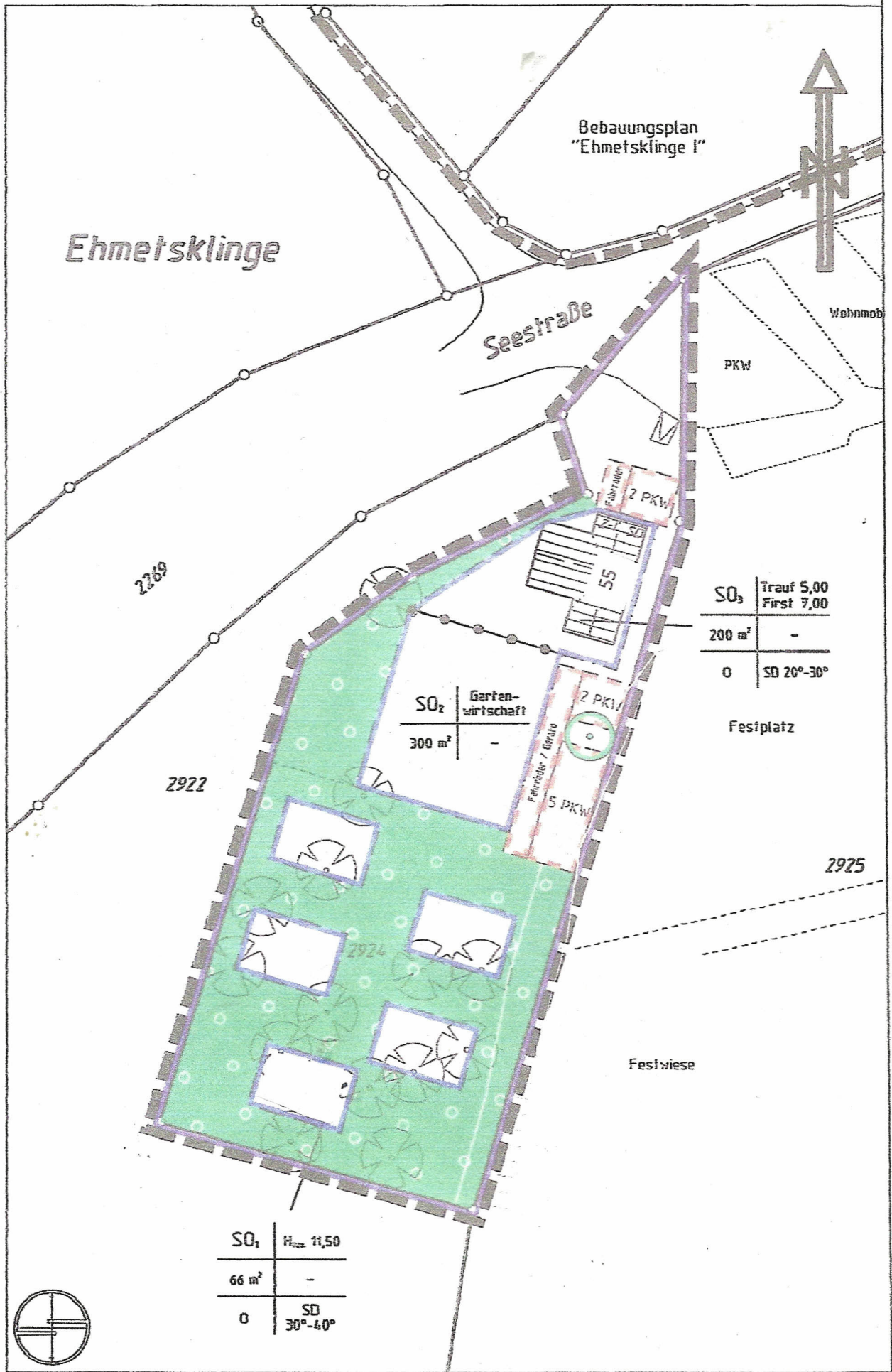

Bebauungsplan  
"Ehmetsklinge I"

Ehmetsklinge

Seestraße



Wohnmob

PKW

2269

SO <sub>3</sub>	Trauf 5,00 First 7,00
200 m <sup>2</sup>	-
0	SD 20°-30°

Festplatz

SO <sub>2</sub>	Garten- wirtschaft
300 m <sup>2</sup>	-

2922

Fahrerlos  
2 PKW

55

Fahrerlos / Garage  
2 PKW

5 PKW

2925

Festwiese

2924

SO <sub>1</sub>	H <sub>max</sub> 11,50
66 m <sup>2</sup>	-
0	SD 30°-40°



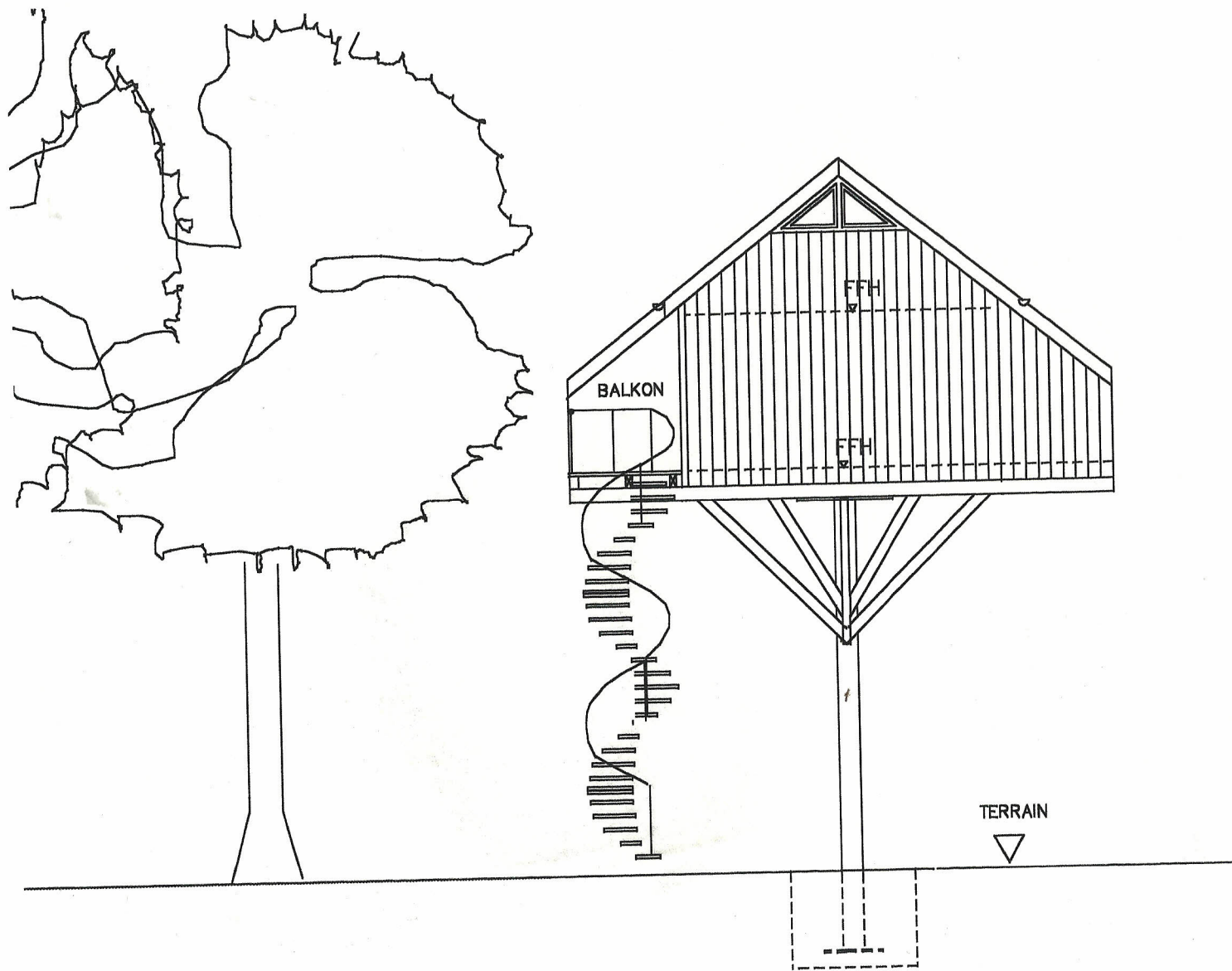

BAUSACHE	5 Baumhäuser Zaberfeld Ehmetsklänge
BAUHERRIN	Silvia Sloboda 74374 Zaberfeld Seestrasse 54/3
ARCHITEKT	Dipl.-Ing. Kurt Bosch 74374 Zaberfeld Im Dachsbau 26
ZEICHNUNG	Nordseite M 1:100 gefertigt 14.4.2016
Unterschriften	Datum 17.7.2017  Bauherrin  Architekt

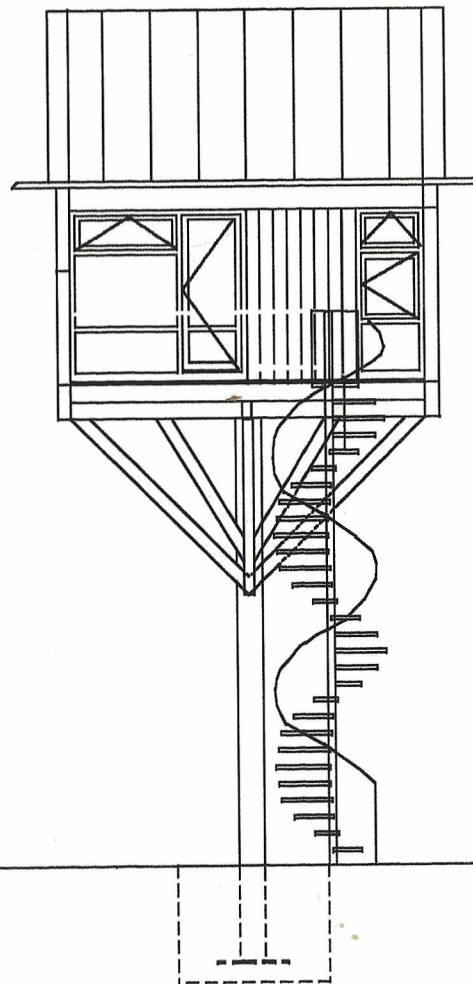
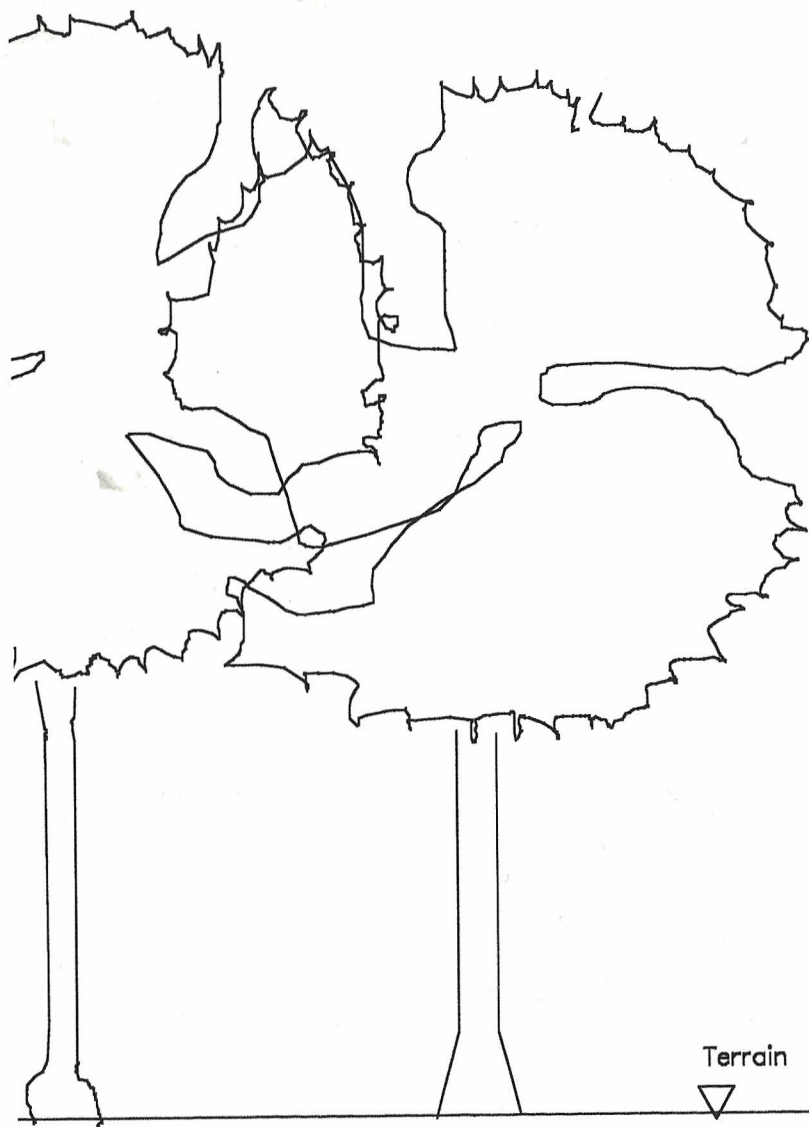

BAUSACHE	5 Baumhäuser Zaberfeld Ehmetsklinge
BAUHERRIN	Silvia Sloboda 74374 Zaberfeld Seestrasse 54/3
ARCHITEKT	Dipl.-Ing. Kurt Bosch 74374 Zaberfeld Im Dachsbau 26
ZEICHNUNG	Ostseite M 1: 100 gefertigt 14.4.2016
Unterschriften	Datum 17.7.2017
	Bauherrin
	Architekt

**BAUWERK:** 5 Baujahr  
 Zehnerfeld  
 Einverflocht  
**BAUHERREN:** BVA Schöde  
 Zehnerfeld  
**ARCHITEKT:** Dipl.-Ing.  
 Fritz Anshak  
 Zehnerfeld  
 im Dörfchen 28  
**ZUSAMMEN:** M 1:500  
 gefertigt 10.7.1917  
**ARCHITEKT:**

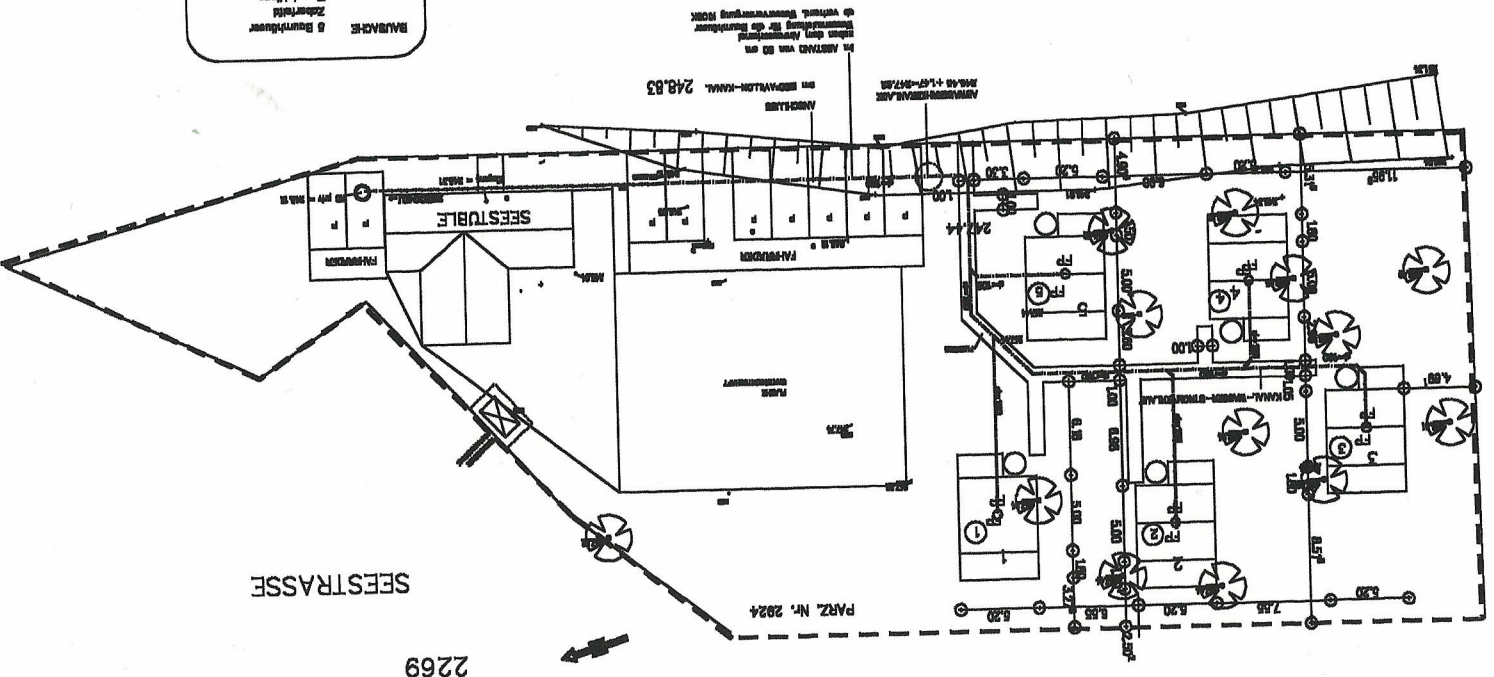

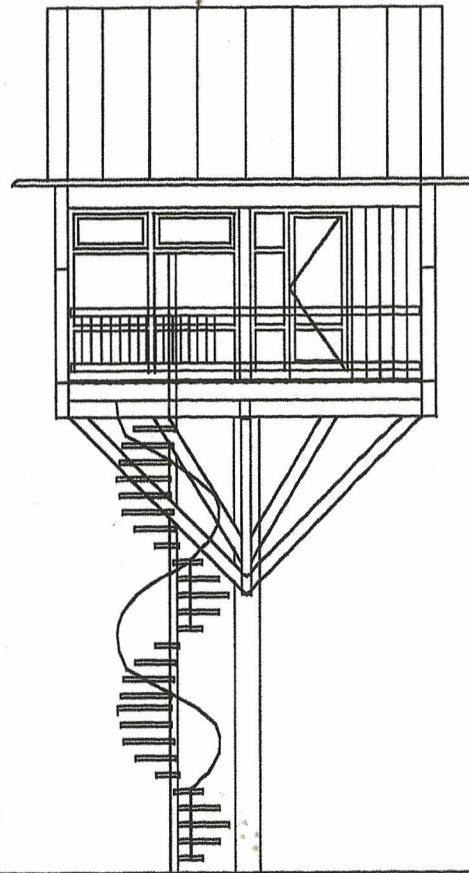
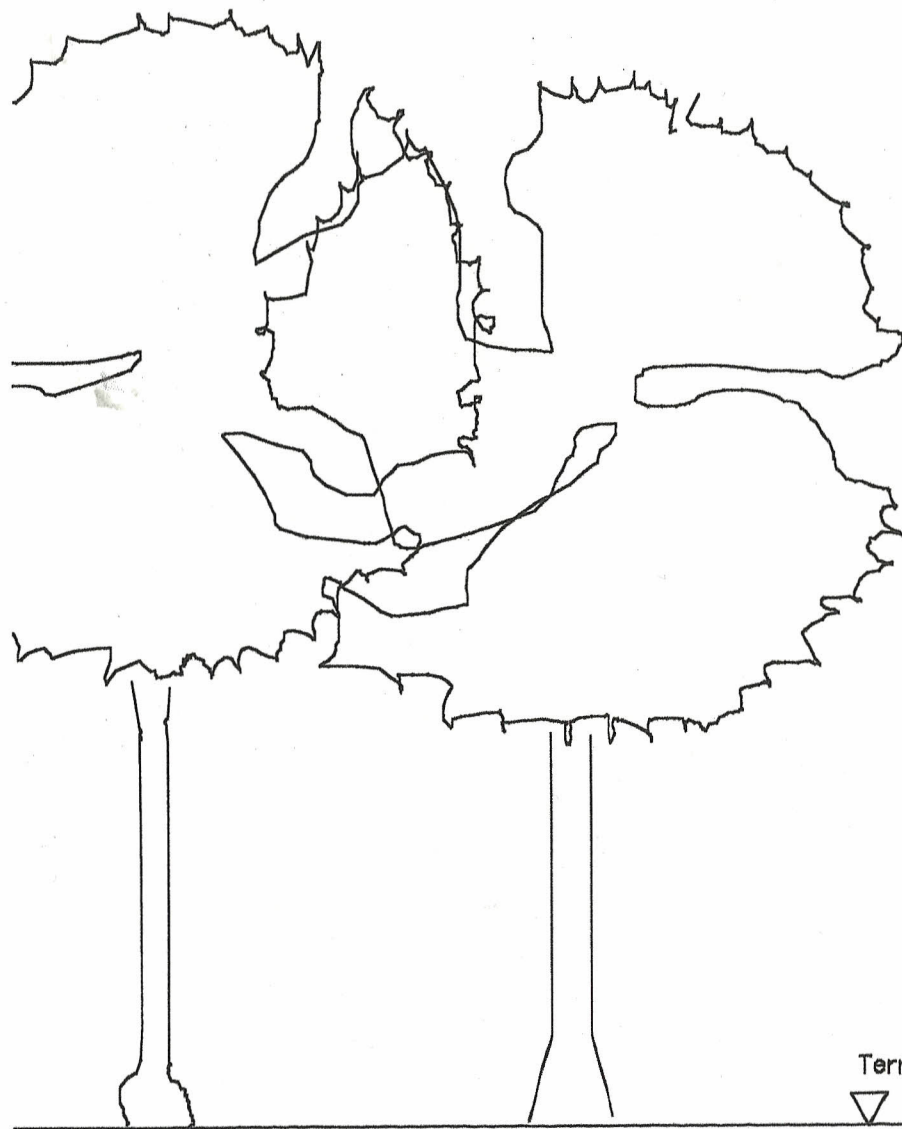

BAUSACHE	5 Baumhäuser Zaberfeld Ehmetsklinge
BAUHERRIN	Silvia Sloboda 74374 Zaberfeld Seestrasse 54/3
ARCHITEKT	Dipl.-Ing. Kurt Bosch 74374 Zaberfeld Im Dachsbau 26
ZEICHNUNG	Westseite M 1:100 gefertigt 14.4.2016
Unterschriften	Datum 10.7.2017
	Bauherrin
	Architekt

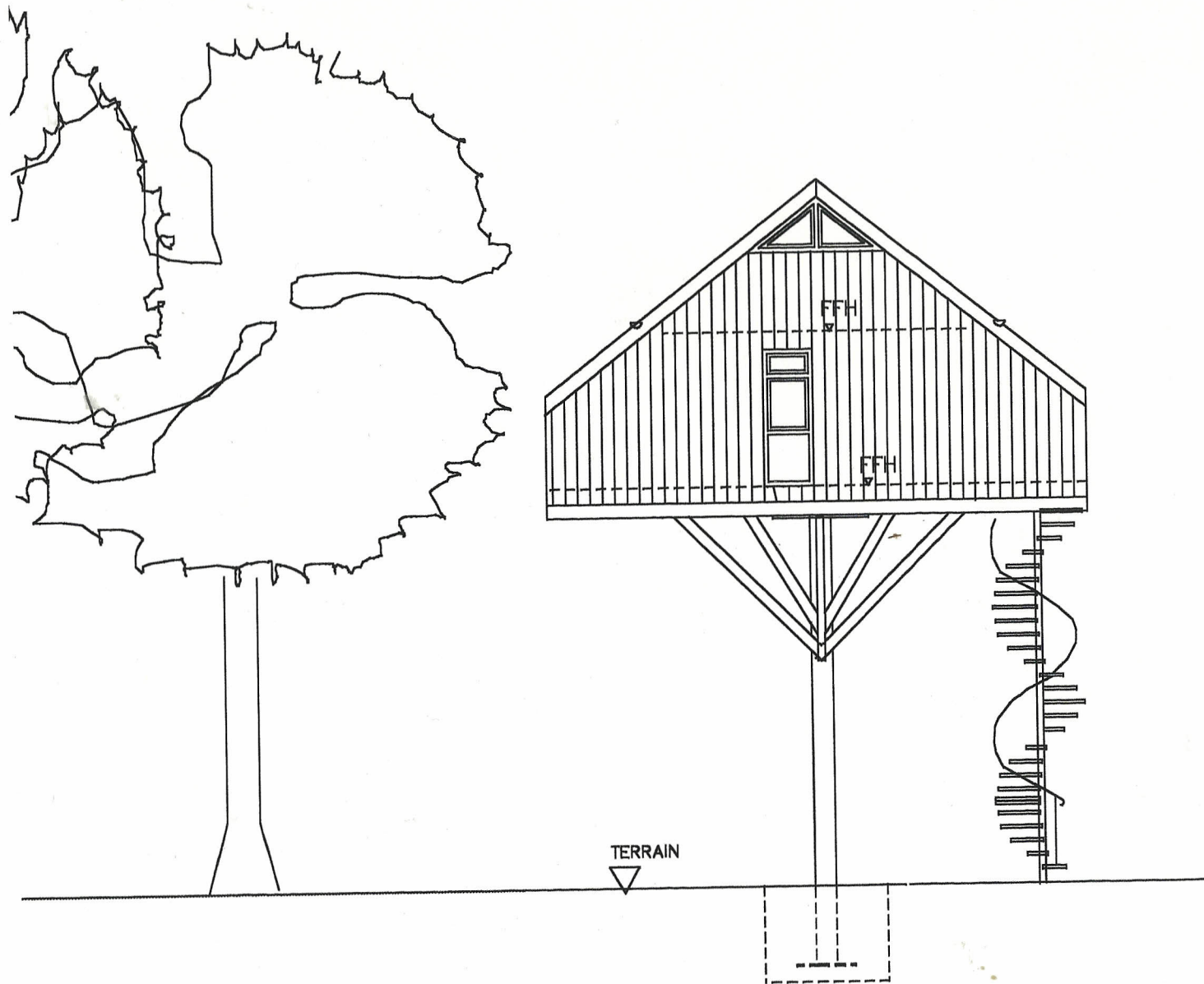

BAUSACHE	5 Baumhäuser Zaberfeld Ehmentsklinge
BAUHERRIN	Silvia Sloboda 74374 Zaberfeld Seestrasse 54/3
ARCHITEKT	Dipl.-Ing. Kurt Bosch 74374 Zaberfeld Im Dachsbau 26
ZEICHNUNG	Südseite M 1: 100 gefertigt 14.4.2016
Unterschriften	Datum 17.7.2017
	Bauherrin
	Architekt

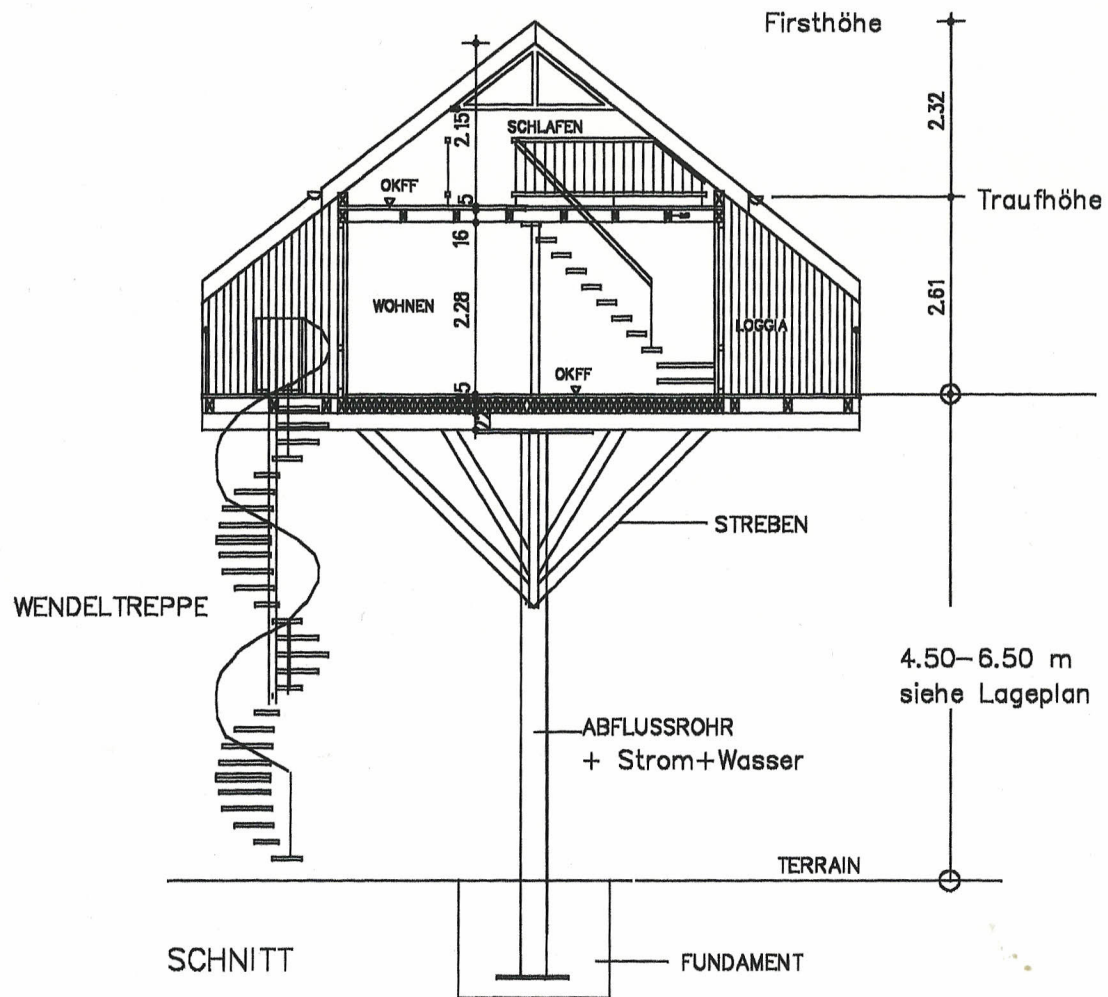

BAUSACHE	5 Baumhäuser Zaberfeld Ehmetsklinge
BAUHERRIN	Silvia Sloboda 74374 Zaberfeld Seestr. 54/3
ARCHITEKT	Dipl.-Ing. Kurt Bosch 74374 Zaberfeld Im Dachsbau 26
ZEICHNUNG	Schnitt M 1:100 gefertigt 14.4.2016
Unterschriften	Datum 17,7,2017
	Bauherrin
	Architekt